

2022 LGS Tanıtımı



2022 Yılı Sınav Takvimi

- 2022 yılının sınav takvimi henüz açıklanmadı. 2022 yılının ilk günlerinde MEB tarafından sınav takviminin açıklanması bekleniyor.

Nisan ayının ilk iki haftası

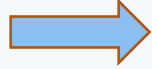

Mayıs ayının son haftası

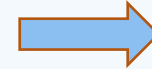

Haziran ayının ikinci haftası



LGS İeriđi:

- Bu sınavdaki soruların tamamı 8. Sınıf mfredatından yani 8. Sınıf konu ve kazanımlarından oluşuyor.
- 6. Ya da 7. Sınıf konuları sınava dahil deđil!



2021 LGS KONU DAĞILIMLARI

TÜRKÇE

- ✓ Cümlede Anlam
- ✓ Sözcükte Anlam
- ✓ Ses Bilgisi
- ✓ Parçada Anlam
- ✓ Noktalama İşaretleri
- ✓ Yazım Kuralları
- ✓ Yazı (Metin) Türleri
- ✓ Söz Sanatları
- ✓ Sözel Mantık

MATEMATİK

- ✓ Çarpanlar ve Katlar
- ✓ Üslü İfadeler
- ✓ Kareköklü İfadeler
- ✓ Veri Analizi
- ✓ Basit Olayların Olma Olasılığı
- ✓ Cebirsel İfadeler ve Özdeşlik
- ✓ Doğrusal Denklemler
- ✓ Eşitsizlikler
- ✓ Üçgenler
- ✓ Eşlik ve Benzerlik
- ✓ Dönüşüm Geometrisi
- ✓ Geometrik Cisimler

FEN

- ✓ Mevsimler ve İklim
- ✓ DNA ve Genetik Kod
- ✓ Basınç
- ✓ Madde ve Endüstri
- ✓ Basit Makineler
- ✓ Enerji Dönüşümleri ve Çevre Bilimi
- ✓ Elektrik Yükleri ve Elektrik Enerjisi

İNKILAP

- ✓ Bir Kahraman Doğuyor
- ✓ Milli Uyanış: Bağımsızlık
- ✓ Yolunda Atılan Adımlar
- ✓ Milli bir destan:
Ya İstiklal Ya Ölüm
- ✓ Atatürkçülük ve
Çağdaşlaşan Türkiye
- ✓ Demokratikleşme Çabaları
- ✓ Atatürk Dönemi Dış
Politikası
- ✓ Atatürk'ün Ölümü ve
Sonrası

İNGİLİZCE

- ✓ Friendship
- ✓ Teen Life
- ✓ In The Kitchen
- ✓ On The Phone
- ✓ The Internet
- ✓ Adventures
- ✓ Tourism
- ✓ Chores
- ✓ Science
- ✓ Natural Forces

DİN KÜLTÜRÜ

- ✓ Kader İnancı
- ✓ Zekat ve Sadaka
- ✓ Din ve Hayat
- ✓ Hz. Muhammed'in
Örneklığı
- ✓ Kuran'ı Kerim ve
Özellikleri

Soru Sayısı ve Sınav Süresi:

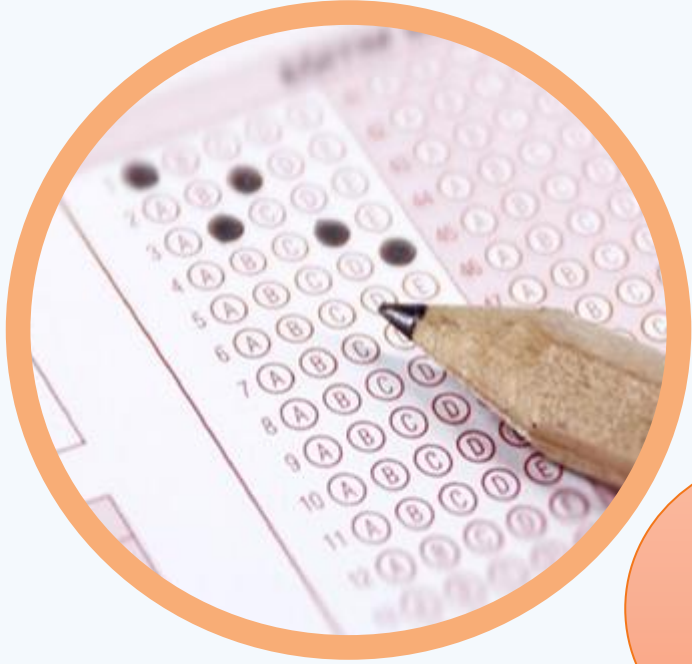

Soru Sayısı

90



Sınav Süresi

155
dk.

Sınav Oturumları:

- *Sınav sayısal ve sözel bölümden oluşacak. 2 oturum şeklinde uygulanacak.*





Sözel Bölüm

Sayısal Bölüm

| Ders | Soru Sayısı | Sınav Başlama Saati | Sınav Süresi | Ders | Soru Sayısı | Sınav Başlama Saati | Sınav Süresi |
|----------------------------------|-------------|---------------------|--------------|-----------------------|-------------|---------------------|--------------|
| Türkçe(20) | 50 | 09.30 | 75 Dakika | | 40 | 11.30 | 80 Dakika |
| İnkılâp Tarihi(10) | | | | | | | |
| Din Kültürü ve Ahlak Bilgisi(10) | | | | | | | |
| Yabancı Dil(10) | | | | | | | |
| | | | | Matematik (20) | | | |
| | | | | Fen ve Teknoloji (20) | | | |

Test Katsayıları:

TÜRKÇE

4

T.C İNKILÂP TARİHİ VE ATATÜRKÇÜLÜK

1

MATEMATİK

4

DİN KÜLTÜRÜ VE AHLAK BİLGİSİ

1

FEN VE TEKNOLOJİ

4

YABANCI DİL (İNGİLİZCE)

1



**DIKKAT: 3
yanlıř 1
dođruyu
götürüyor!!!**

Liselere Yerleřtirme Nasıl Yapılıyor?

| LGS Sınav Puanı ile Alan Liseler | Diđer Liseler |
|-----------------------------------|---|
| Merkezi Sınavla Yerleřtirme (LGS) | Yerel yerleřtirme Sistemi (Adrese Dayalı Yerleřtirme Sistemi) |

- LGS sinavına girme zorunluluđunuz yok; fakat LGS sınav puanı ile öğrenci alan liselere gitmek istiyorsanız bu sınava girmeniz gerekiyor.



Merkezi Yerleřtirmede Önemli Kriterler:

- ÖĐRENCİLERİN PUANI EŐİT OLDUĐUNDA => Okul Başarı Puanına (OBP),
- EŐitlik devam ettiĐi takdirde =>Sırası ile 8.sınıf, 7. sınıf, 6. sınıf Yıl Sonu Başarı Puanına (YBP),

- EŐitlik yine bozulmazsa,

=>Özürsüz devamsızlık,

=>Tercih önceliĐi,

=>ÖĐrencinin yaŐına bakılır. YaŐı küçük olan önceliklidir.



Yerel Yerleřtirmede Önemli Kriterler:

- ikamet adresleri,
- Okul başarı puanının üstünlüğü ,
- Okula özürsüz devamsızlık yapılan gün sayısının azlığı önemlidir.

Değerlendirmede eşitlik olması durumunda => sırasıyla 8'inci, 7'nci ve 6'ncı sınıflardaki yılsonu başarı puanı üstünlüğüne bakılarak yerleřtirme yapılır.



Tercihler:

- 10 Tercih- LGS sınav puanı ile kabul eden liseler(Merkezi Yerleřtirme)
- 5 Tercih- LGS sınav puanı gerektirmeyen liseler(Yerel Yerleřtirme)
- 5 Tercih- Pansiyonlu liseler
- TOPLAM: 20 TERCİH





Tel : 04145113524 e-posta : 966270@meb.k12.tr ram.viranşehir@gmail.com

İnternet adresi : <http://viranşehirram.meb.k12.tr/>

Adres : Yenişehir Mah. Ceylanpınar Karayolu üzeri İbn-i Sina Mesleki ve Teknik Anadolu Lisesi binası
Viranşehir/ŞANLIURFA



ramviranşehir



Viranşehir Rehberlik ve
Araştırma Merkezi



viranşehir.ram



viranşehir ram